КАРТЫ РАЗМЕЩЕНИЯ РЕКЛАМНЫХ КОНСТРУКЦИЙ ЛЕВОКУМСКОГО МУНИЦИПАЛЬНОГО РАЙОНА СТАВРОПОЛЬСКОГО КРАЯ
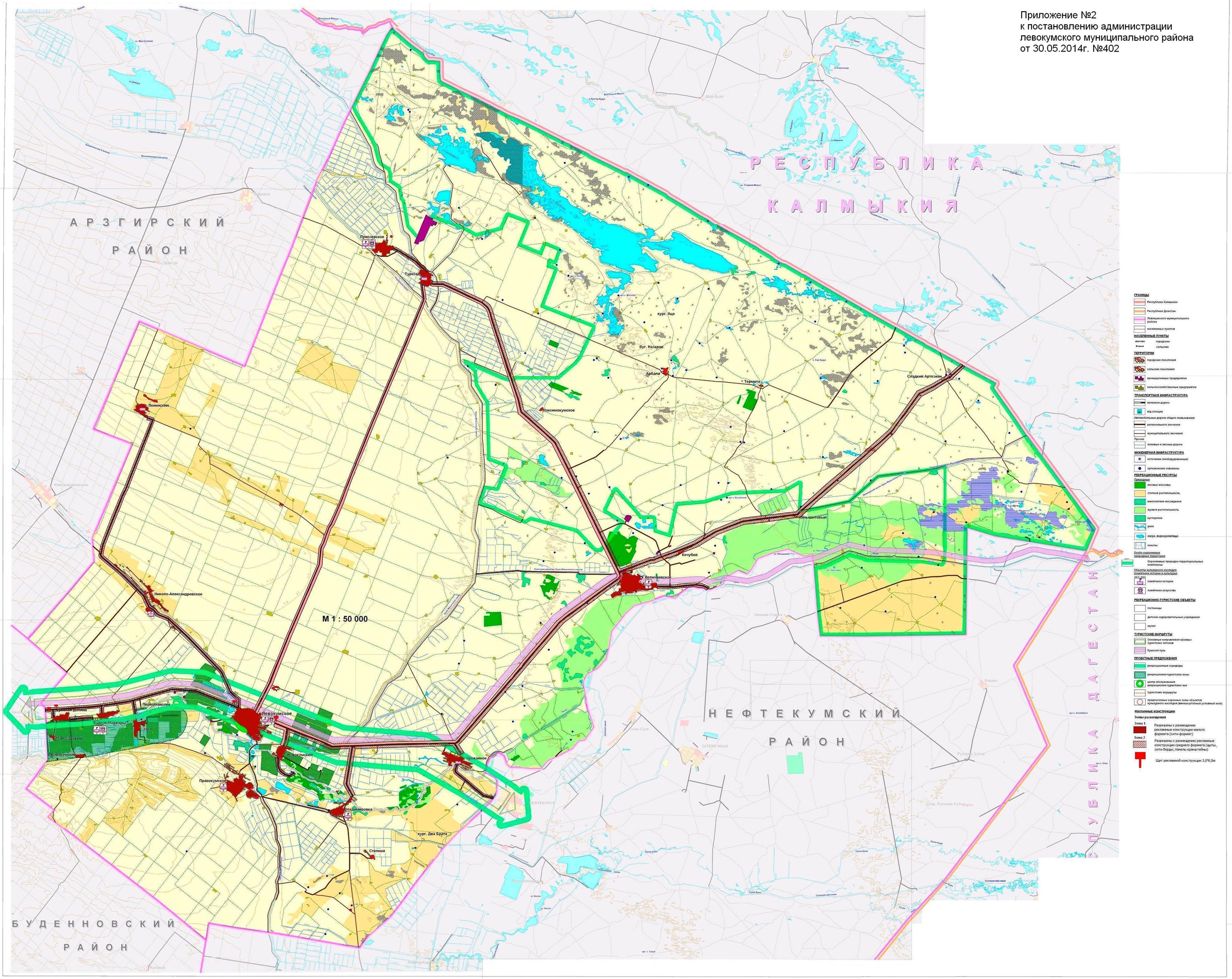
Приложение №2
к постановлению администрации
левокумского муниципального района
от 30.05.2014г. №402